朝鮮日報 夕刊 四日(日) 本紙朝夕刊十二頁

社說

英國의對日外交轉向乎

三菱、三井支店長逮捕

一

지난一日 帝國內 各地憲兵隊가 間諜嫌疑로서 全國各地의 英人多數를 檢擧하고 그中一人인로이텔通信東京支局長 콕스가自殺한事件은 英國朝野에 一大衝擊을 주엇거니와 三日英政府는 그報復手段인지 三菱、三井物産兩倫敦支店長을 逮捕하여 嚴重한 取調를 開始하엿다한다。兩支店長의 逮捕理由는 아직公電이 업스나 從來兩會社 倫敦支店이 對獨通商問題로 數次注意를 바다왓다한즉 戰時國防法에 違反이라는 모양이며 따라英國의 處置도는 帝國의 憤怒를사서 日英關係에 重大危機를 生하지안흘까한다。

二

日英關係는 從來 良好하엿다고 할수업다。支那事變의 勃發後 英國이 蔣介石政府를 陰으로 陽으로 援助하여 帝國의 支那事變處理에 重大한妨害를 거듭하여 오기때문에 屢次의抗議를 하여오고、昨年에 이르러는 實力으로써 天津租界를 隔絶시켜 反省을 促한일은 말할것도 업고 今年에 들어와서는 援蔣루트인 緬甸公路의閉鎖를 要求하여 그것을 實行케하엿섯다。英國은 以上 두가지問題를 不快히 생각하엿스나 對獨戰爭關係로 如何히 할수업서 帝國의 要求에 應하엿스며 重光大使에 對하여서는 對日和平을 勸하는態度까지 下院에서 明示하엿섯다。

三

그런데 帝國이 英人을 間諜嫌疑者로 檢擧한것은 近衛內閣이 排英運動을 標榜도한다 하는때인만큼 그 實行의 一手段이라 觀測하며 따라 거듭한讓步도 何等 對日關係를 好轉시킬수 업는것이라 信한듯하다。그러나 帝國의 英人逮捕事件은 國內요 英國서 邦人을 檢擧한 것은 國際問題이니 이것을 報復手段으로 取한것은 英國의 認識不足이오 暴戾한 手段이라안흘수 업다。英國은 이로써 이로꾸미는것 가트나 이것은 도리어 英國에 不利를 招來하는 結果를 馴致지 안는가。생각하여보라、英國은 方今 獨逸과 戰爭中이다 언제 本土를 襲擊바들지 모르며 歐洲에서 獨伊兩國을 敵對視하고 極東에서 帝國과 敵對行爲를 하여 敵이勝利의 成算이 잇는가。또 米國과 蘇聯이 英國을 도와 帝國과 戰爭할것을 미들만큼 外交關係가 深刻하엿는가。

四

英國의 本來政策은 치면 어가고 放置하면 일어서는 習慣이다。天津租界問題라든지 緬甸公路閉鎖問題라든지 모두 帝國의 斷乎한 態度에 屈服되어 帝國에 屈服한것이다。

英國은 一次報復的 行動을하고、米國等으로하여금 對日禁輸 其他方法으로 帝國을 一次威脅을 示할것이다。그러나 米國이 英國을 爲하여 戰爭까지 할理도 업스며 米英이 또 共同으로 挑戰한다 하더라도 帝國의 態度에 그대로 屈服될것이 아니며、南方에 無限한 軍需資源이 잇는以上 何等두려울것이 업는 以上、英國의 對日態度變更은 何等 英國을 有利히 展開하지 못할것이다。

英外相自說固執으로事件解決은依然漠然

重光大使抗議에英無誠意

【倫敦二日發同盟】重光駐英大使는 横原、田邊兩氏檢擧時 리스本省으로부터 何等指令을 受치안흔以前에 在留邦人保護의 必要에 鑑하여 大使는 할리팍스外相에 對하여 日英兩國關係의 大局的見地에서 英國政府의 措置에 對하여 嚴重抗議하는 同時에 一、横原、田邊兩氏의 釋放 二、檢擧의 不當을 要求하엿다

以上의 抗議에 對하여 할리팍스外相은 今回措置가 英國人逮捕事件에 對한 報復手段이 아니라고 强調하엿다

邦人二名도逮捕

【倫敦三日發同盟】横原、田邊兩氏逮捕事件으로 在留邦人이 極度로 憤激하고잇는이때 三日更다 이외에 日本書家 吉井氏의 夫人으로 獨逸出生인 日本國籍者가 逮捕되엇다

獨機各地空襲

【倫敦三日發同盟】三日英空軍省發表에 依하면 獨空軍은 二日夜 英國各地를 空襲하엿다

今日中에抗議

外務省、詳電到着을苦待

【東京電話同盟】我朝野를 果然 憤激케한 倫敦의 三井三菱兩支店首腦逮捕事件에 關하여 三日午後五時重光駐英大使로부터 外務省에 다음가튼 公電이 到着하엿다

更히 三日夜半 三井物産支店에서 어가튼 措置를 取할것을 豫想하고잇스므로 極히 冷靜한態度로서 事態의 眞相判明을 기다려 對策을 協議한후 直時松岡外相은 크레기大使를 招致하고 正式抗議를 提出할터이다

八月二日午後九時十五分 官憲은 三菱商事會社支店長 橫原氏에 對하여 國外追放에 處하지 안으면 안된다는 理由로서 逮捕되엇다

差別待遇에抗議

堀內大使、米次官會見

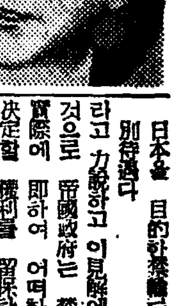

【華盛頓三日發同盟】堀內大使는 三日 帝國政府의 訓令에 基하여 國務省을 웰스次官을 訪問하여 米國의 對日禁輸에 關하여 抗議를 提出하엿다한다

日本은 目的한 禁輸로 對日差別待遇라고 力說하고 이見解에서 抗議하엿다 確約하엿다고 한다

米까솔린禁輸

旣約品에도適用?

【大阪電話同盟】紐育發三日 大坂朝日新聞에 依하면 지난一日 對日外交交涉은 暗礁로 向하는 米國의 航空用까솔린禁輸는 旣約品에도 適用된다고

리國編入可決

蘇聯最高會議結果

【莫斯科三日發同盟】蘇聯最高會議는 리투아니아 共和國의 蘇聯邦編入을 可決하엿다

獨潛水艦活躍

【伯林三日發同盟】獨逸軍司令部 發表

日本人大量檢擧

英紙、兩氏檢擧前에主張

斷行을强調

岡本參事官

英國東部長訪問

銅梁을猛襲

陸鷲大編隊威風堂堂

【〇〇基地三日發同盟】

三輪氏法相訪問

在佛獨伊人

沒收財産返還

핵비멘링級에

許可制適用

佛瑞國境閉鎖

獨의對英作戰切迫?

西安空襲

【〇〇基地三日發同盟】

佛印回答注目

小磯大將歸京

朝鮮學界總動員

夏期特別論文

朝鮮鑛業의將來

總督府燃料選鑛所 崔浩英

一、緖言

朝鮮鑛業은 地質調査가 늦은것 기 때문에

歐米

列國이나 日本內地보담 發展의 出發點이 뒤떨어져잇엇다。明治十六年에 獨人「칼 옷쳐」氏의 全朝鮮의 目下地質調査 施行以後

一、朝鮮鑛物特異性

大體 朝鮮의 地質은 內地와는 相違되는點이 만코 滿洲北支와는 恰似하다。

資源

現在

筆者는 咸興出生 今年三十四歲 昭和四年 京城高工卒業 다시 九州帝國大學工學部에 入學하여 同七年卒業以後 곳京城燃料選鑛所에 들어가 今日에 이르러 現在技師로서 活躍中이다 (寫眞은筆者)

溶解

賦存

四、結論

三、鑛物資源과選鑛製鍊의槪況

日曜氣配

▲株式

八面鋒

今日本紙四面

▲鋼鐵刻印 京城府

寫眞

느막염 痔疾 肺炎

地方代理營業所長

給仕一名採用

ミシン組立工募集

寫眞營業家用品 材料專門販賣

女子採用

寫眞機

洋裁

時計完全修理三日間 三洋堂

自動車運轉手

新聞支局募集

萬朝報社鮮滿總支社

ミシン教師採用

三菱ミシン陳列場

朝報図

리질약 (征痢トニク) 泰永製藥研究所

商標 東洋製油所 고추가루都賣

生徒募集 京城實踐簿記學院

中央保育學校補缺生募集

建築科 鑛山科教員科 補缺募集 公認 興亞實務學院

胃腸病으로 新井藥房

本社 ○○ 支局

國民再建の根本問題 韓永昌著 新世紀書房

土地建物担保金融 東京建物株式会社京城支店

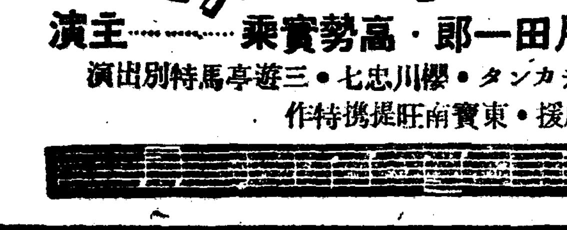

5日封切 3日間

虎の造 荒神山

黑川彌太郎・山根壽子・廣澤虎造・美ち奴

東寶吉本協同特作 青柳信雄演出

唄のステージショウ 東宝映画の名花 神田千鶴子 ポリドールレコード専属 小林千代子とジャズバンド

東宝

エノケンの 孫悟空

岸井明・梅園龍子・月田一郎・高勢實乘……主演

大竹タモツ・東喜代駒・エデカタン・櫻川忠七・三遊亭馬特別出演

津田不二夫演出・千葉泰樹應援・東寶南旺提携特作

若草東寶

砂糖이풀려나온다

買占、轉賣만안하면充足하다

京畿道內의配定完了、實物은十日頃부터팔게될모양

露店商人에鐵槌

不潔한菓子、氷菓水等을파는商人들을 東署衛生別動隊가摘發處分

不潔한"京軌車"

衛生上輕視못할問題

郊外파리의멧센자노릇을해

元山고모靴商 組合結成

消毒을안하면 斷乎嚴重取締

蘆澤東署衛生主任談

安東高等女學校 期成會役員會

慈山水組區域內 稻熱病蔓延

雙浦町地帶에 染病患者數名

五日부터實施할 價格表示樣式

城津關係當局서商人에指示

砂糖都、小賣와 加工業者決定

國民貯蓄强化週間設定

貯蓄組合無漏設置

八月十五日부터一週間期限

孔德町에行路屍

金谷面靑訓後援會

江西郡砂糖小賣商、第一回總會開催

在鄕軍人大同會

浮浪少年拔本策

道에서愼重硏究

管下에基本資料의報告命令

勞働統制를强化

咸南勞働會서各荷主에通達

暴利取締協議

施設怠慢關係

滯貨은곳處理하도록

水產局問題에農林局長談

新興鑛球團來襲

運動

獨伊體育指導下에

歐洲의新協定

注目되는蘇聯參加

全日本學生軟庭 朝鮮代表軍의戰績

海洋水泳大會 參加選手二百五十名

第二高女軍優勝

女子中等排球戰

天氣豫報

藝妓의超써ー비스料 勿驚!一萬圓

怪紳士의身分은調査中

◇……여름밤釜山港口의話題

志願兵入所 祝賀會盛況

◆八月五日(月曜日)陰七月二日宇 支ー庚辰 日出ー午前五時四〇分 日南中ー午後〇時三九分 日入ー午後七時三八分

夏期家事講習會

講習課目 ❶洋裁縫(理論과實際) ❷料理

講師・金貞子氏

時日・八月三日ー十九日(每日午後一時ー四時)

場所・朝鮮文化學院講堂(西大門町)

會費・三圓(婦人에限함)

主催・興亞家政女學院

後援・朝鮮日報社學藝部

陸海軍御指定 ハイゾール 最强消毒藥 石炭酸ノ8倍

漢城銀行

新ー

各藥案內

陽氣不足 一般虛弱 大補丸
脚氣病 肋膜炎 清痰丸
淋疾 五淋丸
梅毒 落梅丸
婦人病 五香丸
中風 積聚 風痰丸
血滯 白龍丸
帶下 子宮病 清帶丸
癩病 木癩、白癩、速治劑 新肌丸

東都製藥合資會社

古本 斷然超高價買入 三中堂書店

月經

肥滿丸 世界的新發明 國民保健

열만흔분 神奇로운기쁨

超强力鎭痛劑 キンカイン 醫療家常備藥 純金コロイド劑 モルヒネ患者一大福音!

開業廣告
其間內外修理中이옵든바 八月二日부터 面目一新하여 再出發코저하오니 從前에倍加하여 愛護하여주시압기를 敎望하옵나이다
朝鮮料理 飮碧亭 白
電光 一八六 電光 七五五

어린이의善藥 小兒肝氣散 普生藥房本舖

眼科專門 公眼科醫院 公炳禹

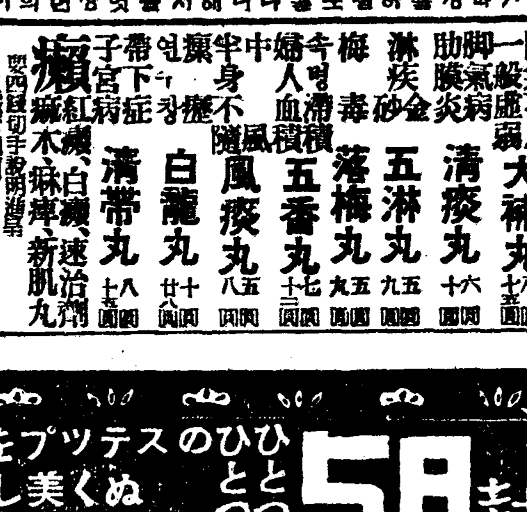

厨房經濟의福音 味覺調理의王座 『鹽梅』發賣!!
양 렴 가 루
一次試用하시면眞價를아실줄로確信함
本品은『구루다민酸』에消化防酵作用을兼有한 梅의主成分『拘櫞酸』含有의純調味料인대 榮養豐富、美味滿點、用法簡易 價額低廉으로 厨房經濟의至寶가된다
調味の源 鹽梅
本品은和洋料理其他一般飮食物의調味料로서斯界의王座될을確信함 特히原料에는 小麥의主成分에 別項記載의貴重成分을含有하야『調味의素』『精力의素』로서病者虛弱者에用하여妙함
製造發賣元 京城府公平町九十九番地 三福合名會社 電話光化門一、六四八番
特約店設置道 京畿道、黃海道、平安南道、平安北道、慶尙南道、慶尙北道
特約店未設置道 全羅南北道、忠淸南北道、江原道、咸鏡南北道
慶尙南北道 販賣店 申込所 大邱市□町 元昌商店 電話一七四四番

게다公定價違反한 六十八名業者檢擧
平北警察部各地서活動

【平北支社發】 [illegible] 게다 [illegible] 六十八名 [illegible]

國防獻金一束

沐浴하다溺死

長津水電에不正事件 關係者數名을檢擧

電話申請還至 初日에(二二四件

先願者의遷延으로 長湖港修築에暗礁 다른財閥의出願도못하게되어

榮譽의軍門에 各地志願兵熱狂的餞送裡出鄕

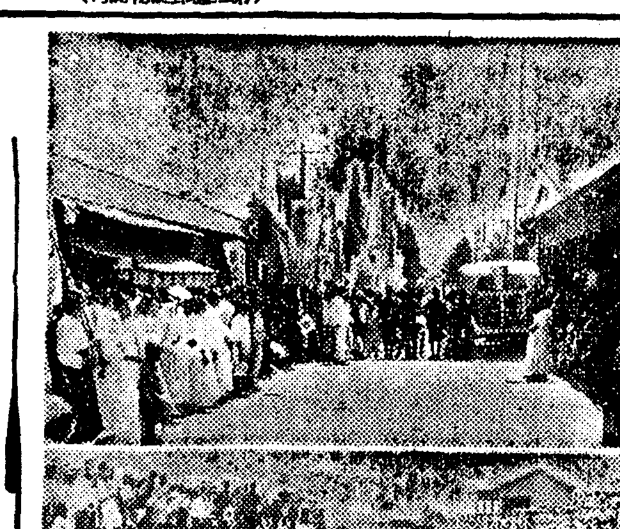

全朝鮮蹴球大會 今月八日로更定

六十老婆投身自殺

江陵郡에도 傳染病이猖獗

造林伐採를團束 咸南道에서立案中

九千町步寺刹林도

思想戰展覽會 光州에서開催

汽車에轢死 六十老人

四歲兒가轢死

興南의새住宅地區 全國第一의豪華施設
事業費一千二百萬圓으로道에認可申請

統營水產校昇格 十六年度부터實施

放送

四日(日)

午後六時 趣味講演「바다의 와 ...」 李秉岐
同六時三〇分 라디오소케치 「어둑어둑한」
同六時四〇分 西洋뉴-스
同七時 混聲合唱 ...
同八時 ... 水曜演奏... 指揮 李永世 ...

第一放送

五日(月)

[illegible]

三國志 【275】
韓雲 譯 熊超 畫

赤壁大戰 (五)

[illegible]

時計를사자! 時間이잘맞고값이헐하고 代々孫々이가질수있는時計는成工社에註文하자!

交換自由

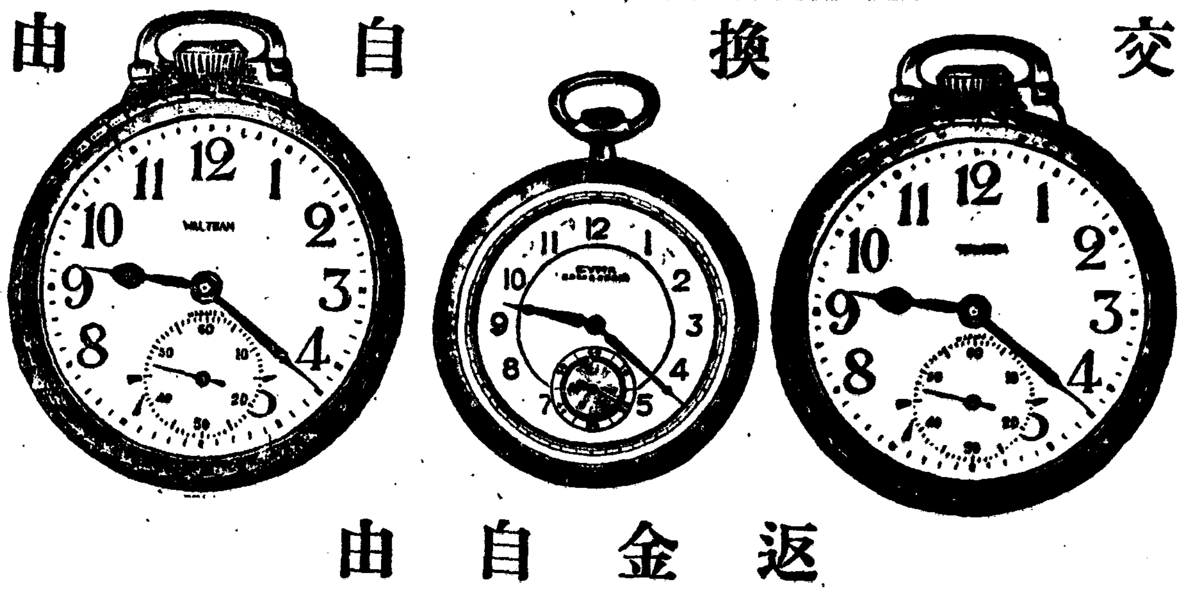

返金自由

世界的으로有名한것은勿論이요
時計의覇王은單然瑞西製인ナルダン時計最高峰!

(一)白金側ナルダン十六サイズ(十六型)十六石入ナルダン會社...	用年青・士紳・志有	金九百八十圓	(得手一個限)
(二)白金側モバードニサイズ(十六型)十五石入モバード會社製モバダン型・志有・紳士・青年用		金七百五十圓	(得手一個限)
(三)白金側オリスペンサーズ(十六型)十八石入オリスペンス會社製ダンゴ型・志有・紳士・青年用		金七百五十圓	(得手一個限)
(四)白金側エレクスサイズ(十六型)十八石入オリスペンス會社製ダンゴ型・志有・紳士・青年用		金五百五拾圓	(得手一個限)

(ノコ)五十個限クローム側腕巻 丸型 萬人向 七石入 アンクル 二十年保證
弊所定價二十五圓ノ品投賣價 ¥17.50 20.25

(ノリ)三十個限クローム側腕巻 丸型 男女兼用 十五石入 三十年保證付
弊所定價四十圓品投賣正價 ¥21.75 25.00

(ノヒ)二十個限クローム側腕巻 型九・十型十五石入 三十年保證
弊所定價四十八圓品投賣正價 ¥27.50 32.30

(ノル) 十個限クローム側腕巻 九八型 男女兼用十五石 四十年保證
¥28.50 37.00 45.00

米國製ウオルサーム十六サイズ19型鐵道時計付ノ一ム側ロレックト...

(五)七石入 ... 金八十圓也 三個限
(六)七石入 ... 金百十圓也 一個限
(七)九石入 ... 金百卅圓也 一個限
(八)九石入 ... 金百五十圓也 一個限
(九)十五石 ... 金百五十圓也 一個限
(十)十七石 ... 金百八十圓也 一個限
(十一)十七石 ... 金百九十圓也 一個限
(十二)十七石 ... 金二百二十圓 一個限
(十三)二十一石 ... 金二百五十圓 一個限
(十四)二十三石 ... 金三百九十圓也 一個限
(十五)スイス製九型二十三石入ピユウレン ... 金百九十圓也 一個限
(十六)スイス製九型十五石入ロレックス ... 金百三十圓 一個限
(十七)スイス製九型十七石入ロレックス ... 金百六十圓 一個限
(十八)スイス製十九型十五石入モリス ... 金百十圓 一個限
(十九)スイス製十九型七石入シーマ ... 金百圓也 一個限
(二十)セイコーシャ製七石入セイコー ... 金七十五圓 五個限

新品・中古品・各國・時計卸・高級・萬年筆・製造都賣商・

SK

セイコウシャ營業所
東京市杉並區天沼三丁目
振替貯金口座 東京一五五七九九四一 一五一九四〇番

보라! 時計註文은반드시 信用이잇고값이헐하고 時間이正確한時計를사시려거든 우리成工社로註文하소서. 값이헐라고時計를함부로 사지마실것은다름이안이요 時計는時間이마저야時計요 現在各處에서 時計를通信으로販賣하는商人이不少한것은朝鮮日報 百萬愛讀者諸氏께서는 잘아시리라믿는바입니다 弊所는第一重要視하는바 첫재로 信用이요 둘재로 正確한時計를 손님의게廉價로 都散賣하는것이弊所의主義며 一時的이안이고 永久한諸氏의時計病院으로 公定을바더東洋第一의成工社로月桂冠을어드렵니다.

時計를註文하는方法! 어떠한物件을莫論하고 값시너무헐한것을取하면 臨時的이고 永久히가질수가업습니다. 時計도亦是갑시헐한것을取하면 予先時間도잘안맞고오래가질수도업습니다 諸氏께서 時計를사실때에는 懷中으로 有名한 월삼이안입니까? 一部分을新聞에揭載發表한價格과 時計機械番號를 參考해주세요新聞에發表한以外에도 時計가만습니다 普通가지는월삼十六型은四十圓으로부터 七八百圓까지잇사오니價格을 指定해下命해주소서 追而時計를註文하실때에는 第一最下로 몸時計와손목時計를 一個에二十圓以上品으로 註文해주시오 以下는只今在庫品이一占도업습니다

可及的時計代價는 얼마정도라는것을알니여주소서 只今時計時勢는날마다變動이甚하오니 그때그때 從時勢를準行하오니絕對로安心하고註文을만히주시기바랍니다

送金方法! 送金은小爲替又는第一安全한振替貯金東京一五七九四一番으로拂込하소서

注意! 時計를註文하실때에는 註文額三分之一을必히 約束金으로보내주시오約束金이업는註文은 斷然謝絕함 그리고滿洲國註文은 全部先金으로함

△同業者注文에限하야는 特別히厚代하며 開店하는諸氏의게는 特別히 便利을圖謀함

成工社營業所
東京市杉並區天沼三丁目
振替東京一五一九四〇番

두번살수엄다! 高級萬年筆一千本限八月三十日까지頒布!

A號 五分軸 正金ブルペン代用 本イリジーム付 絕對保證付 投賣正價 金四圓拾五錢也
B號 四分五厘軸 正金ペン代用 本イリジーム付 絕對保證付 投賣正價 金三圓五拾錢也
C號 四分軸 正金ペン代用 本イリジーム付 絕對保證付 投賣正價 金三圓〇錢也

但 滿洲國註文은 代引一切謝絕함! 前金註文만取扱함 (同業者도割引無함!)

學藝特輯

動하는文化

朝鮮學의本質과現狀

洪起文

洪起文氏

現役作家論

李源朝

李源朝氏

이 一文은 아무런 興奮이나 邪念이 업시 내 마음은 오직 朝鮮文學을 사랑한다는 衷情으로 붓을 든것이다.

우리가 朝鮮文學의 現狀을 이야기할때 그것이 언제부터 비로소 現代的相貌를 가추엇스며 또한 누구의힘으로 推進되고 잇느냐한다면 두말할것업시 四五年來에 顯然히일어선 現役 中堅 新人作家에게서 참다운 現代文學이 樹立되엇고 또한 그네들에 依해서 推進되고잇다는것은 決코 自負도아니고 妄想도아닐것이다.

그러나 時代에 따라서 오늘의 中堅作家들이 언제 이 文學的 무거운짐을 다른사람의 手에 넘겨줄는지는 모른다고 하더라도 何如間 오늘에 잇서서 中堅 新人들의 가장 活動하는분들만처도 대개二十名에가까울것이다. 그러나 至極히 限定된 紙面에서 이作家들의 地位와 方向을 一一히 檢討하기는 매우 어려운일이지마는 何如間 이분들이 다各其 다른角度와 다른 態度로서 朝鮮文學의 建設에 參與하고잇는것만은 事實이다.

그러면 우리가 作家를 논할때 가장 큰難關에 부닷치는 것은 말하는사람과 말의對象인 作家사이에 어떠한 距離를 發見할때 그距離를 充塡하자면 어떠케해야 하는가? 다시말하면 한사람의 作家가 그作家를 말하는사람과 모든 狀態를 달리햇을때 그이야기의 重點은 어디다 두어야하느냐 作家에게냐? 評家에게냐? 어떤境遇에 흔히 우리는歷史的立場이란것을 내세웟다.

그러나 作家나評家나가다 가치 그歷史的立場에서 발을 부치지못하게되니까 이야기를 끄을고 나가기는 점점 더어려워질뿐아니라 더구나 各樣各色인 여러사람의 作家를 아러노코 여作家들의 共通性이라든지 時代的環境이라든지 發見해서 그것을가지고 朝鮮文學의方向을 잡는다면 그런 無理를하지안코 나가기는 더구나 어려운일이다.

가령 近來의 作風으로보아 李泰俊 李孝石 安懷南을 어느 共通된點이잇다고해서 한목으로치고 兪鎭午 金南天을 또 그러케치며 李無影 蔡萬植을 또 그러케친다고한다면

당신의소년은

李庸岳

하얀 포장을 둘린 두말배기 마차를 보내고난듯 설롱한 마음 어느 구석에가 숫한별들 떠러지고 쏘아저내리는 비人소리에 포옥 저저계신 ……

×

詩壇의三世代

崔載瑞

崔載瑞氏

(今日)

(變容)

(水準)

(模索)

(證明)

朝鮮文學과東京文壇

韓植

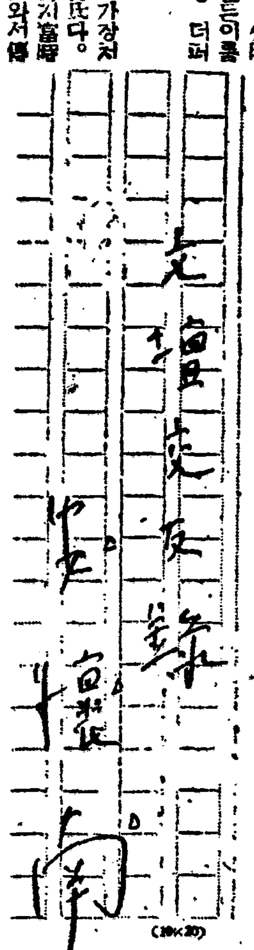

心象

尹崑崗

FINALE

吳章煥

第二 "도ー른" 산·세바스티안城

(「커트」는佛國寺多寶塔)

胃痛에 ノルモザン錠
노르모산

空腹 時에胃痛이甚하고 食後 一ー二時間되면 속이쓰리고 쓴물이올나오는等의症勢를나타내는病은胃酸過多症입니다。이런症勢가繼續되면 나종에는胃壁이侵蝕을當하야무서운 胃潰瘍이되며 또한그것이惡化하야 胃癌이됩니다。그러므로 속이쓰리고 쓴물이올나오는것 즘이야하고 治療를迅速히하지 않으면 結局은生命을빼앗는痛症이되기쉬우니 하로라도速히 해버리도록 하십시요。

根治 本劑『노르모산錠』은 珪酸알미유ー므을主劑로한藥으로서 胃酸의刺戟으로부터胃壁을 被覆保護하야 過剩分泌된胃酸을吸收하며 分泌腺을收斂하야 胃液의分泌을調整하므로 胃酸過多症을徹底的으로곳치버리며 무서운 胃潰瘍을豫防합니다。

主効 胃酸過多症、胃潰瘍、속쓰림、신트림、胃痛、胃加答兒、胃痙攣、便秘、惡醉、宿醉、배멀미、車멀미等…………에

〔國內價格〕 三日分(三五錢)七日分(一圓) 十六日分(二圓)一ケ月分(三圓五錢) 二ケ月分(五圓) 全鮮藥房에잇슴

이外에小粒노르모산도잇습니다

發賣元 大阪市道修町 株式會社 武田長兵衛商店
京城出張所 京城府南大門通二丁目一
40(1)395

武田製薬品

京城寶塚劇場 黄金座改め
7月31日ヨリ8月6日マデ
日本ニュース 12•10 3•35 7•05
天狗廻状 10•20 1•45 5•10 8•40

優美館

和信映画館
七月三十一日ヨリ八月五日マデ 開館午前十時半
1 大日本ニュース
2 ブルースノ歌
3 アサヒ、ホームグラフ
4 歐洲戰亂ト
5 列國海軍
6 猫ジャ猫ジャ
7 パラマウントニュース
8 世界二十五年史

東洋劇場
李瑞求作 愛隣座 언더우의幸福 三幕五場
八月一日부터

若草東寶
8月5日よりの上映時間表
ニュース 11•50 3•15 6•40
醫者のゐない村 12•15 3•40 7•05
アトラクション 1•10 4•35 8•00
虎造の荒神山 10•40 2•00 5•20 8•45

劇團高協 九月公演豫告
北鎭開拓團
優美館近處 四幕
海燕 一幕

京劇
女性本願
親子鳥

朝鮮名人傳 (全三卷)
定價每卷一圓三〇錢 送料二二錢
朝光社發行

明治座
5日ー11日上映時間表
ニュース 10•00 1•00 3•56 7•00
多中風 11•23 2•33 5•31 8•43
喜道暴
次談の
怪愛

新富座
愛染かつら 完結篇
金毘羅船
高壓線

大陸劇場
2日ヨリ
乙女の湖 10•30
信子 12•08 3•20 6•50
乙女の湖 1•42 4•56 8•26

第一劇場
モダンタイムス
秀子の應援團長
奇傑荒獅子